



► En Concón, comuna de 27.000 habitantes, con la tasa más alta de crecimiento de la V Región, ahora Usted puede ser propietario de uno de los 27 locales, en el Centro Comercial más atractivo de la zona...

► **Por donde lo mire, el más atractivo:**

- Un nuevo concepto de centro comercial, diseñado como lugar de paseo y esparcimiento.
- Con 27 locales comerciales, donde usted puede ser propietario.
- El mejor ubicado, en el centro mismo del principal eje comercial de Concón.
- Y lo más importante, a un precio imbatible.

► **Algunos detalles del edificio y sus instalaciones:**

- 0.000 m2 construidos en 3 niveles, diseñados por un prestigioso y experimentado grupo de Arquitectos.
- 27 Locales comerciales, desde 24m2 a 195m2. Con posibilidad de fusionar durante y después de la construcción.
- Cada local con baño exclusivo.
- Baños equipados para clientes.
- 6 Studios con cocina y baño, desde 27m2.
- Bodegas.
- Amplias escaleras intercomunicadoras de los diferentes niveles.
- Gran Plaza exterior, juegos para niños y jardines.
- Estacionamientos subterráneos opcionales y exteriores para clientes.
- Edificación hecha en base a nobles materiales y finas terminaciones.
- Ventanales de PVC.
- Pinturas texturizadas.
- Proyecto especial e integral de iluminación interior y exterior.
- Sistemas de seguridad.
- Rejas de seguridad en las entradas.
- Acceso controlado con conserjería permanente

Consulte otros detalles... Precios, alternativas de Locales, financiamiento y todo cuanto necesite saber de Paseo del Alto ¡Y hágalo ya ! .



► **Sí, póngase en la mejor vitrina de Concón!...**

Y haga un negocio seguro y rentable, Invirtiendo en Centro Comercial Paseo del Alto, ya que será un punto de atracción único en el sector, por donde miles de personas circulan, buscando entretenerse, comer, comprar, vitrinear, pagar sus cuentas etc., etc....

Un punto de atracción, diseñado como una gran Plaza y lugar de encuentro, que invita al paseo y a la permanencia, además su estilo arquitectónico, con reminiscencias clásicas de la galería que se exhibe hacia el exterior, lo transforma en una gran vitrina, potenciando así la exhibición de los productos y servicios que allí se ofrezcan.

Un punto de atracción, por su ubicación privilegiada, en el sector de mayor crecimiento de la comuna, frente a varios condominios de muy buen nivel e inmediato a los nuevos barrios residenciales.

► **PLANO DE UBICACION**



► **Un gran aporte a la comuna, un lugar de encuentro, y todo lo que necesita en un mismo lugar...**

Centro Comercial Paseo del Alto, ha sido concebido como una gran Plaza y lugar de encuentro, donde se invita al paseo y a la permanencia, constituyéndose así, en un gran aporte a este sector de la comuna.

Centro Comercial Paseo del Alto, busca simplificar la vida de los habitantes de Concón, reuniendo en un solo lugar una gran variedad de productos y servicios, satisfaciendo así, todas las necesidades de la familia.

Póngase en vitrina!...

Y multiplique sus ventas, hay miles de personas que necesitan sus productos y servicios...
buscan divertirse, comer, vitrinear, comprar, comprar...



»» Planta Primer Piso



»» Planta Segundo Piso

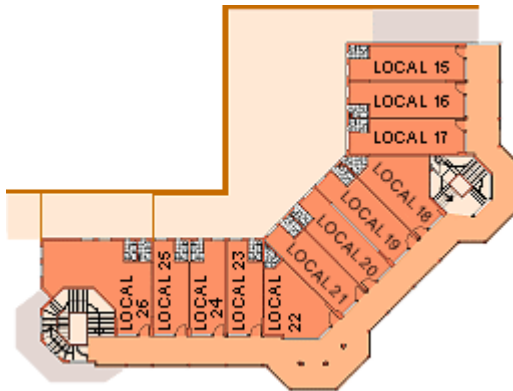

»» Planta Tercer Piso

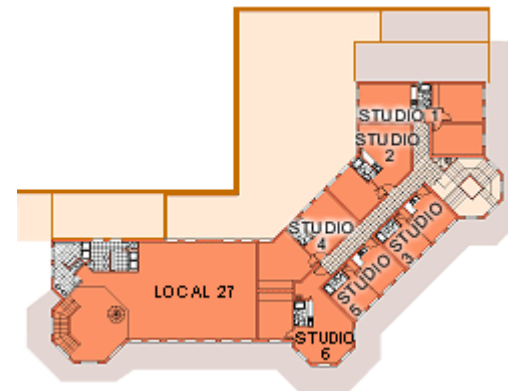

PROPIETARIOS
INMOBILIARIA MAUCO LTDA.

ARQUITECTOS
F. SENERMAN M.
J.LARRAÍN & F.VIVANCO

CALCULISTAS
BARHAM MADAIM
JORGE DAHDAL

ASESORIA JURIDICA
HERNAN VICENTE

Construye:



Vende:

[VOLVER A LA PAGINA PRINCIPAL](#)

OTROS PROYECTOS

CONTACTENOS

NICOLAS & DANIEL GROSSMAN PROPIEDADES

5 1/2 Poniente 37 Fono:(56) ***32268 93 39** Viña del Mar

(56)(2) 289 79 103 , Las Condes, Providencia, Vitacura, Lo Barnechea
nd@grossman.cl