



Martín de Salviatierra 765  
Los Almendros, Reñaca

[Ver Fotos Piloto](#)

► Tres exclusivas casas en el mejor sector de Los Almendros en Reñaca.

► **CARACTERISTICAS**

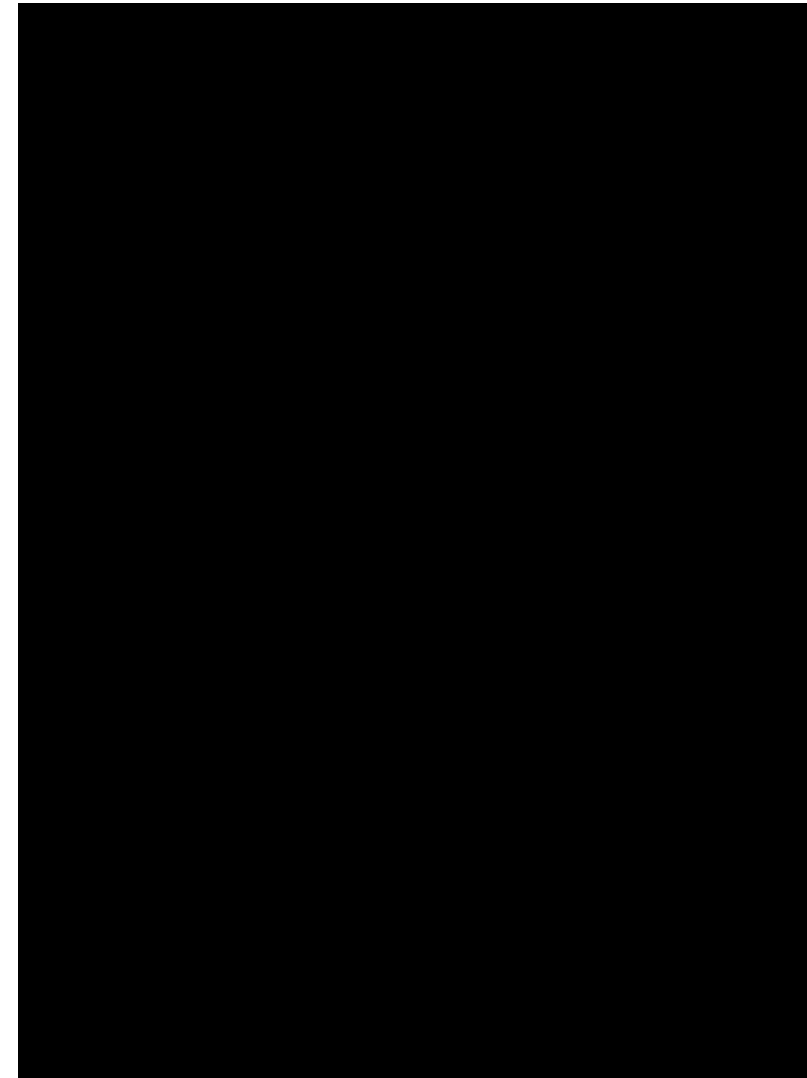

► **PLANO DE UBICACION**

- 100% de hormigón.
- Vidrios termo panel.
- Altura cielo piso 2,40mts.
- Cocina Equipada.
- Calefacción con radiadores extra planos.
- Vanitorios de mármol.
- Video portero.
- Alarma satelital.
- Independientes

---

»» Casa 1



- 155 m2 app. / 317 m2 terreno.
- 3 dormitorios, 2 baños, baños de visitas.
- Dependencias.
- 2 Estacionamientos.
- Terraza.
- Gran Patio.



Planta Piso 1



Planta Zócalo 1

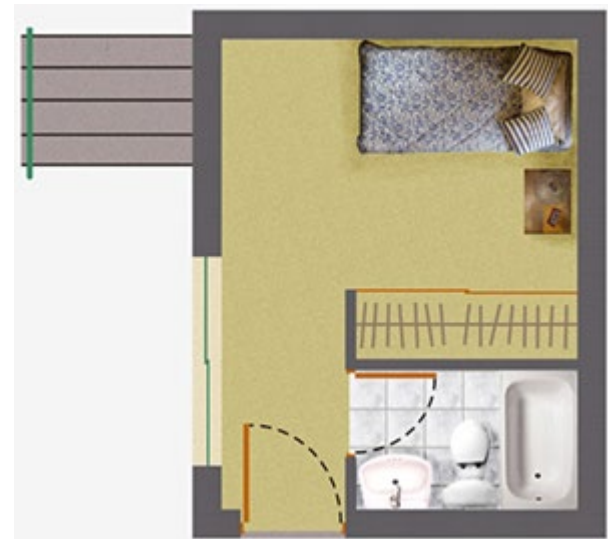

»» Casa 2



- 221 m2 app. / 317 m2 de terreno.
- 4 dormitorios, 3 baños.
- baño de visita.
- amplio family.
- dependencias.
- 2 estacionamientos.
- Terraza.
- Gran Patio.



Planta Zócalo 2



Planta Piso 1



Planta Zócalo 3





138 m2 app. (ampliables) / 317 m2 de terreno.  
3 dormitorios, 2 baños.  
baño de visita.  
dependencias.  
2 estacionamientos.  
Terraza.  
Gran Patio.



Planta Piso 1



Planta Piso 2

**:: Fotos Casa Piloto ::**

::

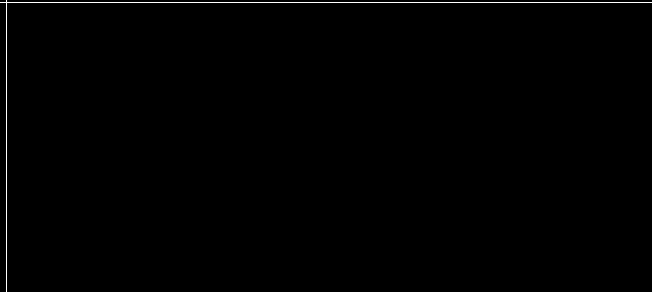
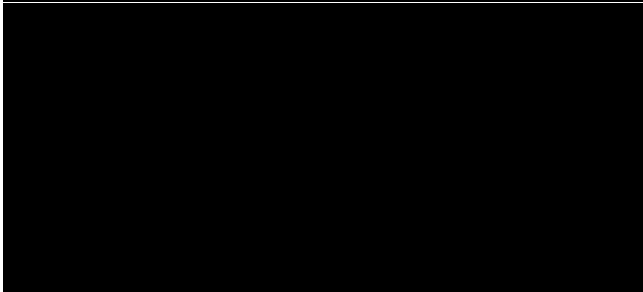
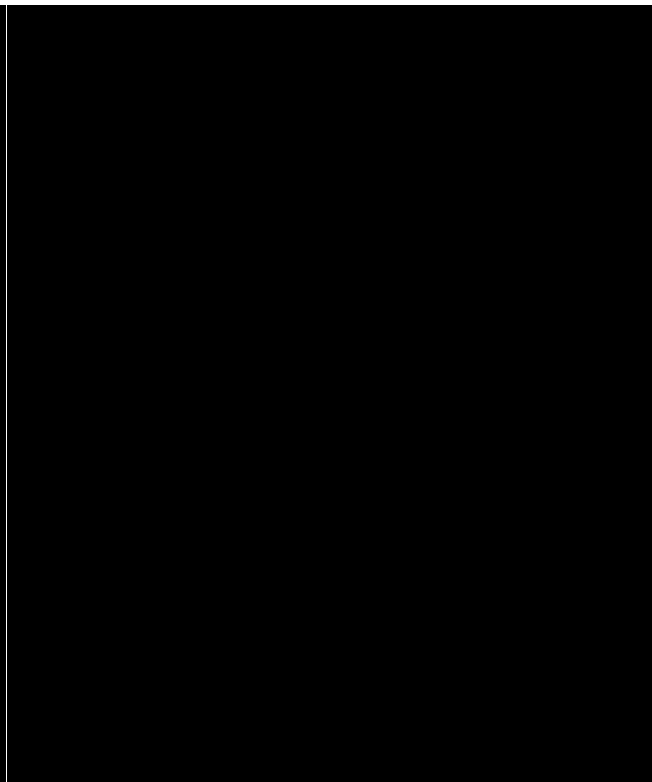

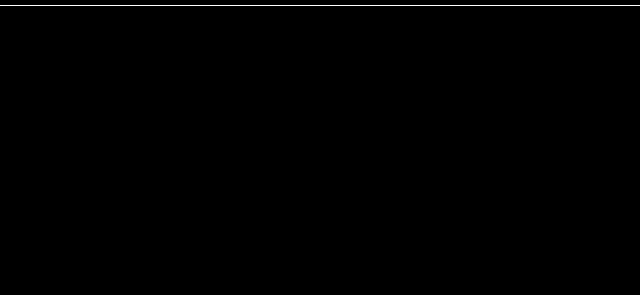
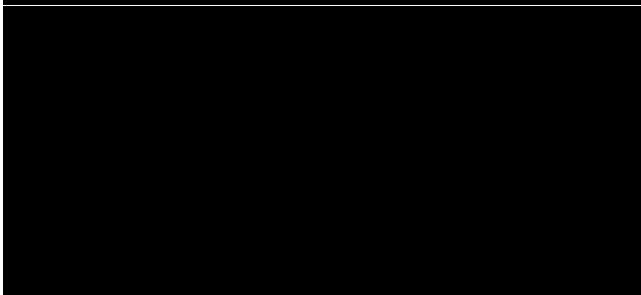



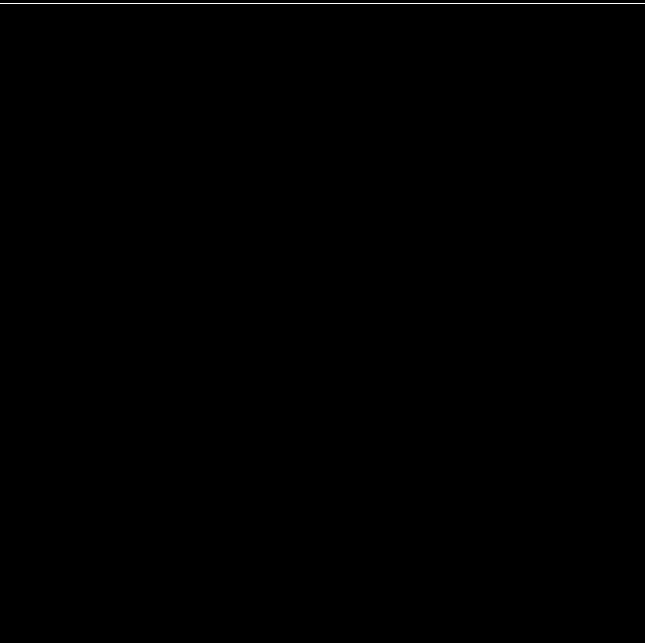
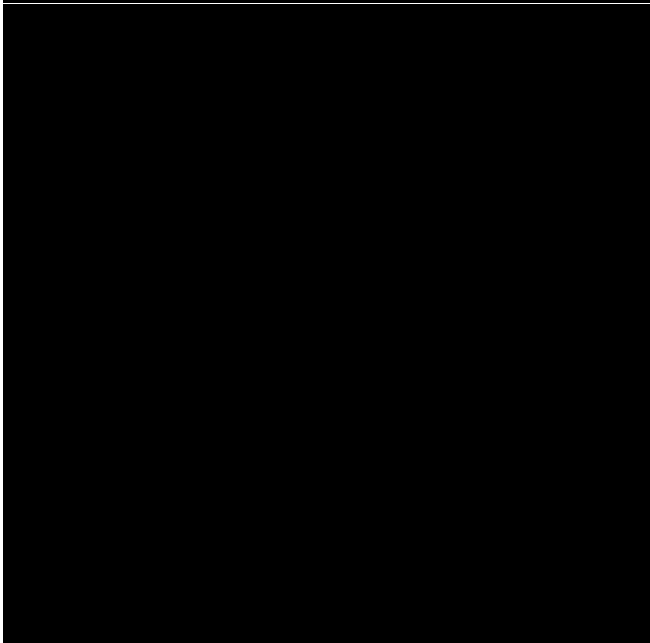
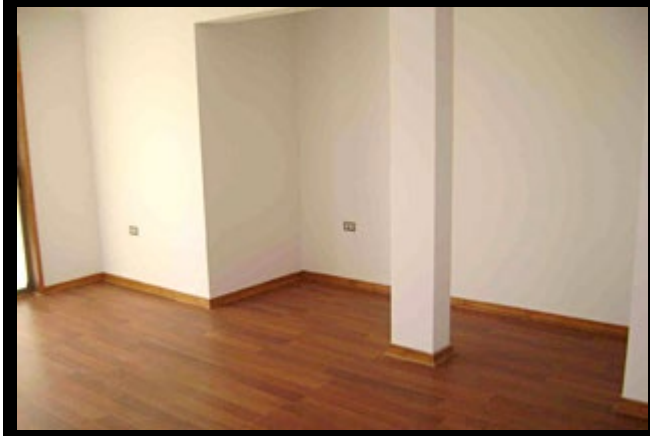
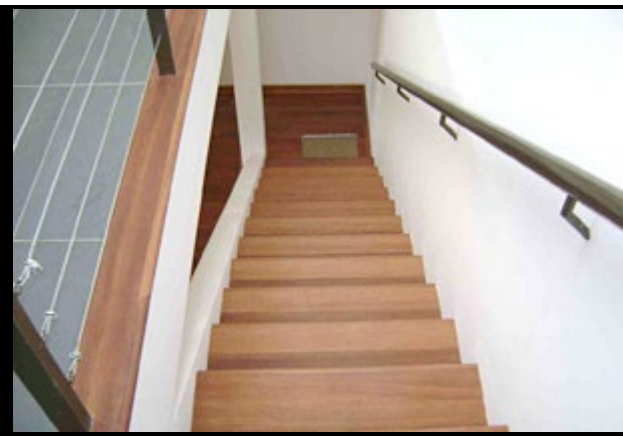



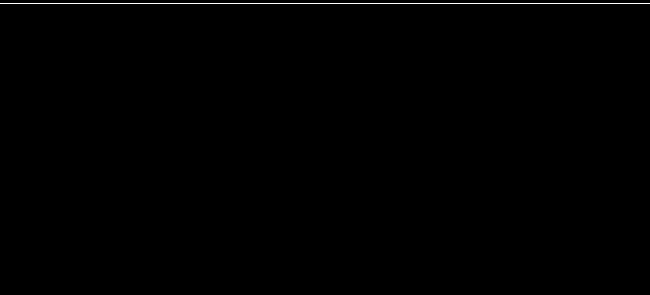
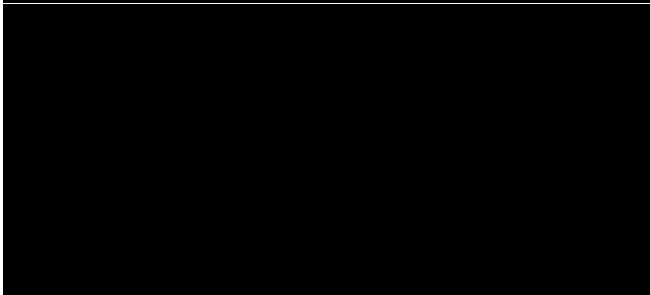



---

***Vende sin comisión:***



5 1/2 PONIENTE 37 - VIÑA DEL MAR  
[CONTACTENOS](#)

Fono Of : 32 - 268 93 39

Fono Cel : 09 - 335 7001

**Construye**  
ARTEK

**Arquitecto**  
Matías Lira

**Propietaria**  
Inmobiliaria ALMA Ltda.

---

[VOLVER A LA PAGINA PRINCIPAL](#)

**OTROS PROYECTOS**

**CONTACTENOS**

**NICOLAS & DANIEL GROSSMAN PROPIEDADES**

5 1/2 Poniente 37 Fono:(56) \***32268 93 39** Viña del Mar

**(56)(2) 289 79 103** , Las Condes, Providencia, Vitacura, Lo Barnechea  
[nd@grossman.cl](mailto:nd@grossman.cl)